Octobre 2016 – N°25

L'Echo Payrignacois

Cela ne vous a pas échappé, nous sommes bien rentrés en période électorale. Il serait vraiment dommage d'être sourd ce qui nous priverait d'entendre toutes ces déclarations prometteuses réalisables dans un avenir proche .Cette promptitude à régler les problèmes laisse à penser que le père noël va jouer probablement les prolongations jusqu'en juin 2017. Toutes ces promesses d'hier et d'avant-hier non réalisées par les gouvernements successifs de tous bords deviendraient réalisables. On appelle cela de la magie. Ces magiciens de la politique oublient que tout le monde n'est pas dupe ni amnésique. Bon nombre de ces promesses électoralistes ont vocation souvent à rentrer dans le domaine de l'oubli pour bon nombre d'entre elles. La vie continuera bon an mal an ou certains continueront à gagner de l'argent en dormant et d'autres se lèveront tôt pour gagner leur croûte. Dans ce monde en mouvement ,à Payrignac comme ailleurs chacun vaquera à ces occupations comme d'habitude. Dans les rencontres souvent autour d'une bonne table des conversations à refaire le monde ou s'affronteront gentiment ceux qui se seront déplacés pour aller voter fort de leurs convictions profondes et ceux qui auront choisi de ne pas accomplir volontairement leur droit civique pour manifester leur désaccord contre cette politique où ils n'y retrouvent pas leur compte.

Christian Chavaroche

INSCRIPTION SUR LES LISTES ÉLECTORALES
Pour pouvoir voter l'année prochaine, n'oubliez-pas de vous inscrire avant le 31 décembre 2016 sur les listes.

VŒUX DU CONSEIL MUNICIPAL
Le maire et le conseil municipal vous accueilleront le dimanche 15 janvier 2017 pour les vœux.

Ouverture de l'Institut de beauté « Simy »

Nouveau à Payrignac, ouverture depuis le 3 octobre de l'Institut de beauté « *Simy* », qui propose un panel de soins allant de l'épilation pour femmes et pour hommes, aux teintures, soins du visage et du corps, des pieds et des mains, maquillages et décolorations. Rendez-vous donc chez Simy au Moulinou, gîte n°9 (entièrement rénové pour l'occasion) Téléphone : 05 65 37 32 75 - Ouvert lundi, mardi, jeudi, vendredi et samedi de 9h à 18h, fermé les mercredi et dimanche

Location

Des locations dans la région, tout le monde en cherche ! Alors, si vous avez un bien à proposer, n'hésitez-pas, signalez-le à la mairie pour communiquer auprès des personnes intéressées. Merci !

Les horaires d'ouverture au public du secrétariat, sont :

du lundi au vendredi de 9h à 12h

Site internet:
www.payrignac.fr

Adresse mail mairie :
mairie.payrignac@wanadoo.fr

La chronique des écoliers

C'EST LA RENTRÉE !

Jeudi 1er septembre, sous le soleil, **44 élèves** ont regagné le chemin de l'école à Payrignac. La classe des CP/CE1 présente un effectif de 20 élèves; celle des CE2/CM1/CM2 monte à 24 élèves. C'est en légère hausse (4 élèves) par rapport à l'année 2015-2016. Conformément aux demandes ministérielles, nous avons mis en place des mesures de sécurité supplémentaires dans et aux abords de l'école afin de réduire au maximum tout risque d'intrusion extérieure.

Des sorties sont déjà prévues pour ce début d'année scolaire. Un ***atelier cinéma*** se déroulera au ***cinéma de Gourdon*** avant les vacances de la Toussaint. Une visite au ***Musée Champollion*** ainsi qu'un atelier avec pour thème ***« l'écriture et sa reproduction »*** sont également prévus après ces mêmes vacances.

Bonne année scolaire à tous !

Delphine et Mélanie

Les partenaires du premier trimestre

RENTRÉE SCOLAIRE : TOUT VA BIEN !

Désormais **44** enfants inscrits dans notre école ! C'est une excellente nouvelle, qui nous a amenés à adapter les services communaux tels que cantine, transport et temps d'activités périscolaires. Ainsi, deux services de cantine ont été mis en place. Les petits déjeunent dès 12h15, tandis que les grands sont en récréation jusqu'à 12h45, sous la garde de ***Lucie ROQUES,*** puis on inverse. Pour le transport scolaire, 31 enfants à aller chercher ou à ramener selon l'heure … aux quatre coins de la commune, un seul minibus de 8 places (plus le chauffeur, on ne peut pas s'en passer) ce n'était plus possible : soit les enfants montaient dans le bus dès 7h30, soit les derniers arrivaient très en retard. La commission école s'est donc réunie en urgence et a choisi la solution la moins onéreuse pour le budget municipal, celle d'acheter un minibus d'occasion. Frédéric assure ainsi le ramassage d'une partie de la commune pendant que Franck se charge de l'autre ce qui permet à tous les enfants d'être à l'heure le matin et de ne pas rentrer trop tard le soir.

Valérie Pribitzer-Chiotti

Association des Parents d'Élèves

Bonjour à tous. Et bienvenue aux nouveaux parents d'élèves de l'Ecole de Payrignac. L'Ape a repris du service et compte sur une forte mobilisation de tous les parents d'élèves. En effet, les projets de sorties scolaires sont déjà bien avancés et ont un certain coût. Il va falloir redoubler d'énergie. Si vous aimez rire et vous amuser, si vous aimez faire sourire les enfants, si vous aimez pleurer en épluchant les oignons, si vous êtes le (la) champion(ne) de l'empilage de tables ou de chaises, si vous êtes imbattable au passage de balai en 30min chrono, si le micro est votre meilleur ami pour annoncer les chiffres du loto, si vous savez faire des barbapapas, des gâteaux, des tartes, préparer le meilleur vin chaud de la région, si vous aimez jouer à la marchande, si vous aimez vendre des crêpes dehors un jour de grand vent, si vous aimez relever des défis, en bref, si vous avez le goût de l'aventure avec un grand A, rejoignez-nous pour nos prochaines manifestations. En échange de tout ça, nous vous garantissons de bons moments amicaux, et le plus important : des sourires sur des visages d'enfants. **Dates à retenir : Belote du 28/10/16, Loto du 18/11/16 en partenariat avec les Gais Lurons, Bourse aux Jouets du 04/12/2016.** A très bientôt. Contact : Philippe GANDNER 06 13 13 03 49, Mél.: ape.payrignac@orange.fr

L'équipe de l'APE

Périscolaire

Autour de Lucie, Magali et Annick, les petits de l'école passent leur fin d'après-midi entre détente, découverte et création en tous genres. Outre la reprise des ateliers couture et peinture avec nos intervenants extérieurs, Emmanuelle De Bergh, de l'association « O' Temps de Vivre », propose aux enfants un atelier yoga tous les mardis. Entre autres créations en cours, des chenilles, des cadres décorés, des guirlandes d'Halloween, des coussins, etc ...

Atelier 7'aprem

L'association 7'aprem propose des ateliers d'initiation à la peinture et au dessin, et accompagne les peintres dans leur démarche picturale. Ces ateliers ont lieu à Payrignac tous les mardis d'octobre à fin juin de 14h30 à 17h45. Notre association est présente depuis maintenant 17 ans, l'intérêt de ces rencontres tient du partage des connaissances, et de l'apport technique à la réalisation, l'esprit de cette association donne à chacun la possibilité de s'exprimer. Les curieux et autres personnes intéressées seront toujours les bienvenues pendant l'activité qui se veut chaleureuse et conviviale.

Comité des Fêtes

Voilà nos festivités 2016 terminées. Notre fête de Payrignac s'est très bien passée. Pas d'incident à signaler.
Le samedi soir, nous avons servi plus de 600 personnes et elles ont pu se défouler et s'amuser gentiment au bal disco. Le dimanche, la clientèle est toujours un peu plus âgée et raisonnable. Nous pouvons nous enorgueillir de notre fête avec beaucoup de monde avec des gens venus des départements voisins (Dordogne, Lot-et-Garonne, Tarn-et-Garonne, ...) qui ont pu savourer la **prestation d'Amandine Musichini**. Les feux d'artifices ont été apparemment fort appréciés. La soirée s'est terminée à 3h du matin dans une super ambiance.
Le lundi, plus de 80 exposants ont attiré beaucoup de monde dans notre village et le soir la clôture de notre fête s'est faite avec 147 personnes aux grillades et des danseurs de nos communes avoisinantes sont venus clôturer notre fête; cette année la fête a dégagé un excédent financier. Je remercie les habitants de Payrignac pour leur générosité lorsque nos jeunes passent leur rendre visite quelques jours avant (il y a eu quelques oublis dus à l'étendue de la commune et à la méconnaissance de certaines adresses, toutes nos excuses !!). Je vous promets que pour 2017 cette anomalie aura été relevée. Je remercie aussi tous les annonceurs qui nous aident bien à réaliser le programme; réservez-leur vos achats !
Je vous donne rendez-vous pour 2017 en souhaitant que tous se passe dans la même ambiance. Prochaine édition de la fête des asperges au mois de mai 2017. Nos sincères remerciements à tous car ensemble nous réussissons nos festivités.

Les membres du comité des fêtes de Payrignac, Patrick Capy

Anim'Payrignac : c'est la rentrée !

La 1ère randonnée

L'équipe de l'association ANIM'PAYRIGNAC vous propose ses premières idées :

- Une randonnée guidée d'environ de 8 kms une fois par mois (en principe le 4ème ou dernier dimanche). Rendez vous devant l'école à 9 h, départ à 9h15 les 30/10/2016, 27/11/2016, 29/01/2017; une affiche verte vous informera.
- Le 02/10/2016 une rencontre des anciens élèves de l'école entre 1945 et 1960 a eu lieu.
- **Conteur de Creysse, Clément Bouscarel** (photo ci-contre) fait sensation avec ses histoires du Quercy où il mêle allégrement français et occitan. Le **vendredi 25 novembre**, il se produira à 20h30 à la salle socioculturelle de Payrignac.

Rdv le 25/11/2016

N'hésitez-pas pour satisfaire votre curiosité de consulter son site internet ***clementbouscarel***.*virb.com* Anim'Payrignac vous attend nombreux pour cette soirée (tarifs : adultes 10 euros, ados, étudiants 1/2 tarif, enfants : gratuit)

- De nombreux projets sont à l'étude, soit une journée à la cité de l'espace ou visite de l'aérospatiale de Toulouse, soit un spectacle au Zénith de Toulouse, un séjour au PUY DU FOU en 2018.

Le prochain petit journal vous apportera des précisions…
Nous comptons sur votre présence !

L'équipe de l'Association ANIM' PAYRIGNAC

Gym' March : la gym, c'est reparti !

L'Association GYM'MARCHE PAYRIGNACOISE vous invite les mercredis de 19 à 20 h à la salle des associations de Payrignac pour une heure de sport dans la joie et la bonne humeur tout en vous musclant : abdos, fessiers, cuisses, pectoraux… avec notre professeur Isabelle sur des rythmes endiablés. Nous sommes un groupe d'une trentaine d'adhérents où nous accueillons dames et messieurs de 7 à 90 ans (et plus…). Nous vous offrons les deux premières heures de gym pour découvrir notre chaleureuse ambiance. Nous ne manquons aucune occasion (Noël, galettes des rois, Pâques ou tout autre événement) pour nous retrouver autour d'un pot afin de déguster de succulents mets réalisés par nos soins. Soyez rassurés Isabelle se charge de nous faire éliminer ce surplus…

Voici notre petit groupe réuni pour le pique-nique de fin d'année au bord du lac de Payrignac (ci-contre).
Nous en profitons pour remercier une fois de plus Patricia et Patrick TOURRET pour ces magnifiques tee-shirts.

Corinne Noyer

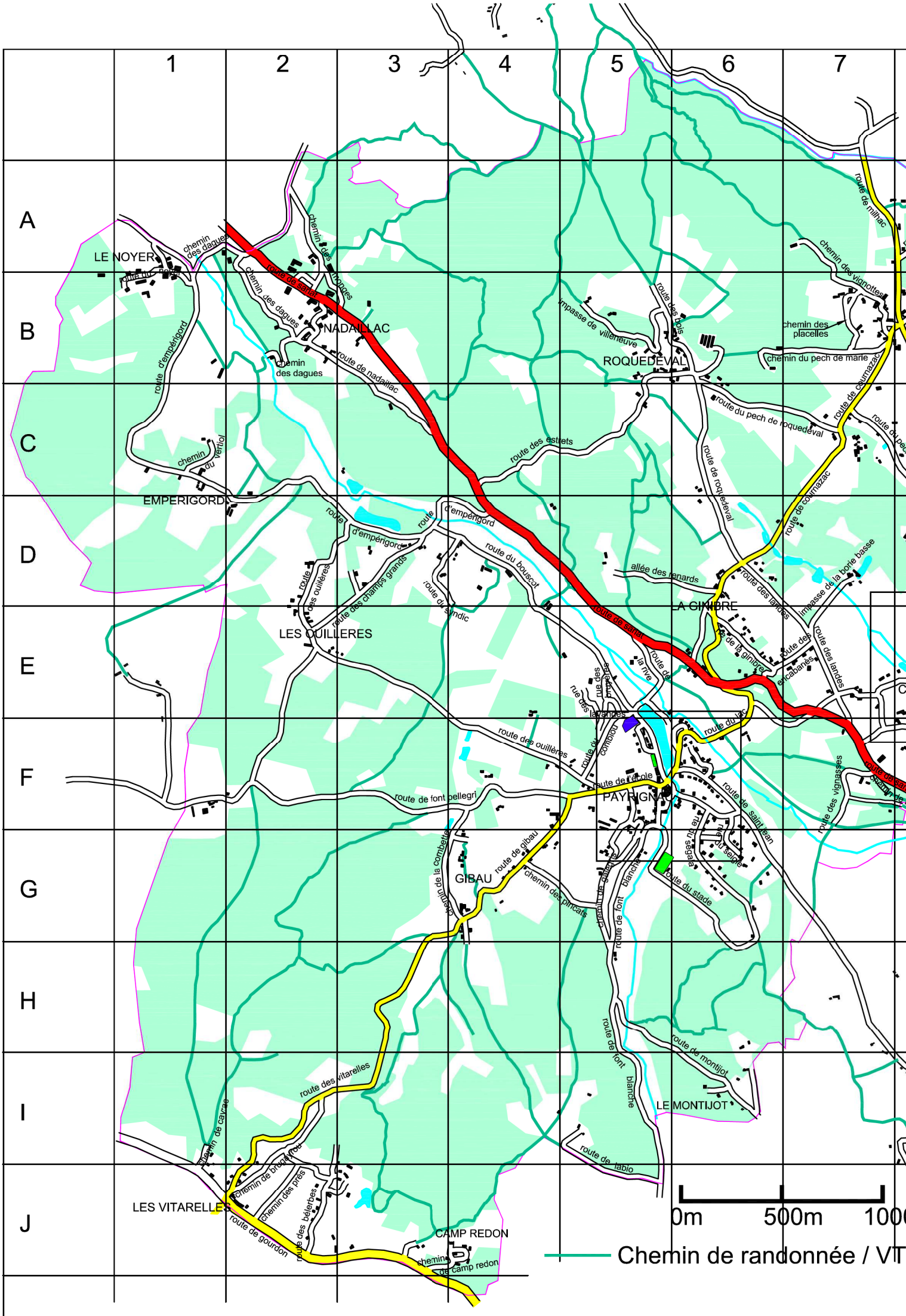
1
2
3
4
5
6
7
A
B
C
D
E
F
G
H
I
J
LE NOYER
NADAILLAC
ROQUEDEVAL
EMPERIGORD
LES OUILLERES
LA GINIBRE
PAYRIGNAC
GIBAU
LE MONTIJOT
LES VITARELLES
CAMP REDON
route de sarlat
route de milhac
chemin des vignottes
chemin des placelles
chemin du pech de marie
route de cournazac
route du pech de roquedeval
route de roquedeval
route des estiets
impasse de villeneuve
route des bois
route d'emperigord
chemin des dagues
chemin du vertol
route de nadaillac
route du bouscot
allée des renards
route des landes
impasse de la borie basse
route des champs grands
route du syndic
route des ouillères
route de la rive
rue des lavandes
route du lac
route de l'école
route de saint jean
route des vignasses
route de font bellegri
route de gibau
chemin des pincats
chemin de la combette
route de font blanche
route du stade
route de montijot
route des vitarelles
chemin de cayrac
chemin de brugnac
chemin des prés
route des bélerbes
route de gourdon
chemin de camp redon
route de labio
0m
500m
1000
Chemin de randonnée / VT

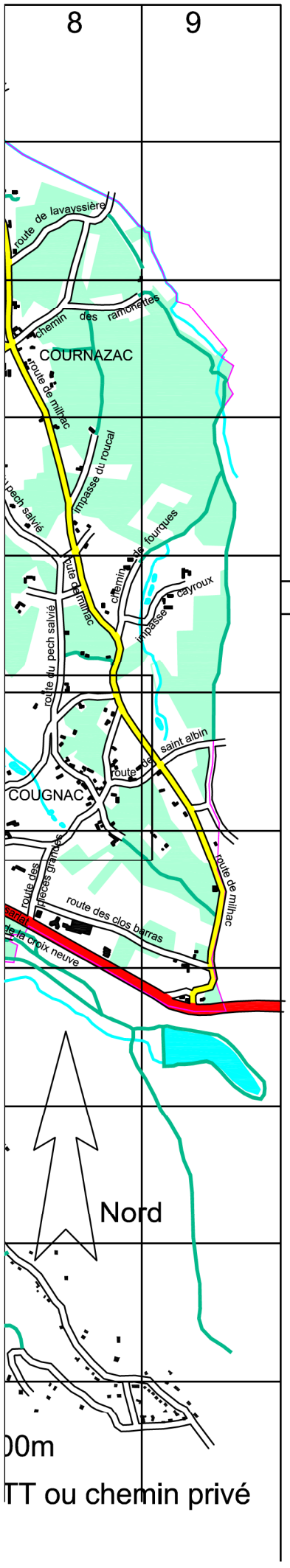

COMMUNE DE PAYRIGNAC

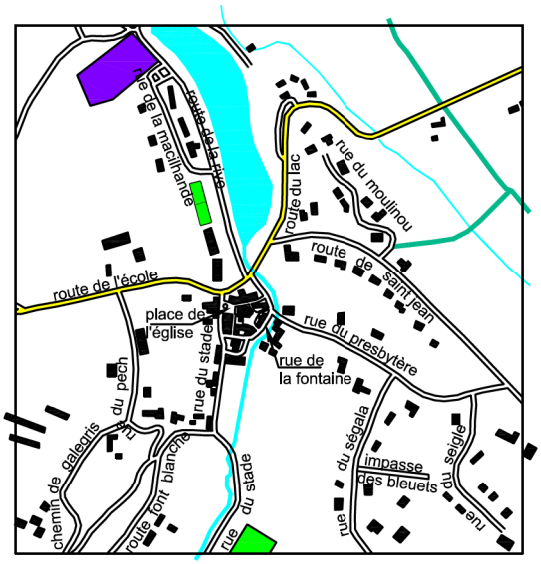

PAYRIGNAC (le bourg)

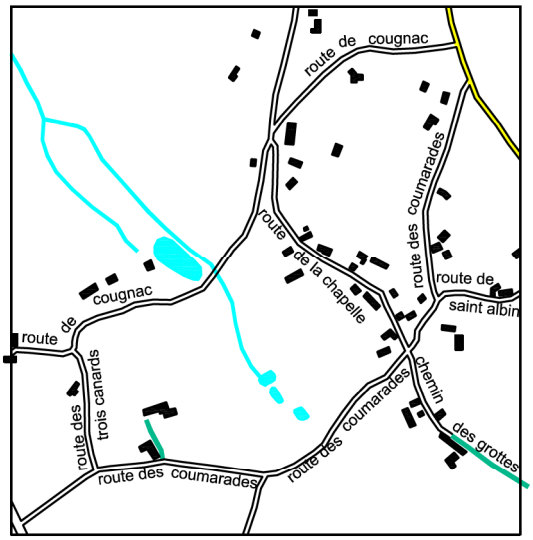

COUGNAC

Répertoire alphabétique des voies

J2	(ROUTE DES) BÉLERBES
G6	(IMPASSE DES) BLEUETS
B6	(ROUTE DES) BOIS
D7	(IMPASSE DE) LA BORIE BASSE
D4	(ROUTE DU) BOUSCOT
J2	(CHEMIN DE) BRUGAYROU
E5	(RUE DES) BRUYÈRES
J4	(CHEMIN DE) CAMP REDON
I1	(CHEMIN DE) CAYRAC
D9	(IMPASSE) CAYROUX
D3	(ROUTE DES) CHAMPS GRANDS
E8	(ROUTE DE LA) CHAPELLE
F8	(ROUTE DES) CLOS BARRAS
G3	(CHEMIN DE LA) COMBETTE
F5	(ROUTE DU) COMBIOU
E8	(ROUTE DE) COUGNAC
E8	(ROUTE DES) COUMARADES
C7	(ROUTE DE) COURNAZAC
F7	(CHEMIN DE LA) CROIX NEUVE
B2	(CHEMIN DES) DAGUES
F5	(ROUTE DE L') ÉCOLE
F5	(PLACE DE L') ÉGLISE
B1	(ROUTE D') EMPÉRIGORD
E7	(ROUTE DES) ENCABANÈS
C4	(ROUTE DES) ESTRETS
G5	(ROUTE DE) FONT BLANCHE
F2	(ROUTE DE) FONT PÉLLEGRI
F5	(RUE DE LA) FONTAINE
C9	(CHEMIN DE) FOURQUES
G5	(CHEMIN DE) GALEGRIS
G4	(ROUTE DE) GIBAU
E6	(ROUTE DE LA) GINIBRE
J2	(ROUTE DE) GOURDON
E8	(CHEMIN DES) GROTTES
I5	(ROUTE DE) LABIO
E6	(ROUTE DU) LAC
D6	(ROUTE DES) LANDES
E5	(RUE DES) LAVANDES
A8	(ROUTE DE) LAVAYSSIÈRE
F5	(RUE DE LA) MARCILHANDE
D8	(ROUTE DE) MILHAC
A2	(CHEMIN DES) MONGES
I6	(ROUTE DE) MONTIJOT
F6	(RUE DU) MOULINOU
B2	(ROUTE DE) NADAILLAC
B1	(ROUTE DU) NOYER
F4	(ROUTE DES) OUILLÈRES
F5	(RUE DU) PECH
B7	(CHEMIN DU) PECH DE MARIE
C6	(ROUTE DU) PECH DE ROQUEDEVAL
C8	(ROUTE DU) PECH SALVIÉ
G5	(ROUTE DES) PIÈCES GRANDES
F8	(CHEMIN DES) PINCATS
A7	(CHEMIN DES) PLACELLES
J2	(CHEMIN DES) PRÉS
F6	(RUE DU) PRESBYTÈRE
B8	(CHEMIN DES) RAMONETTES
D5	(ALLÉE DES) RENARDS
E5	(ROUTE DE LA) RIVE
C6	(ROUTE DE) ROQUEDEVAL
C8	(IMPASSE DU) ROUCAL
E9	(ROUTE DE) SAINT ALBIN
F6	(ROUTE DE) SAINT JEAN
E5	(ROUTE DE) SARLAT
G6	(ROUTE DU) SÉGALA
G6	(RUE DU) SEIGLE
G6	(ROUTE DU) STADE
D3	(ROUTE DU) SYNDIC
E7	(ROUTE DES) TROIS CANARDS
C1	(CHEMIN DU) VERTIOL
F7	(ROUTE DES) VIGNASSES
A7	(CHEMIN DES) VIGNOTTES
B5	(IMPASSE DE) VILLENEUVE
I2	(ROUTE DES) VITARELLES

Tennis Club

Plusieurs manifestations ont été organisées cette année et se sont déroulées dans de bonnes conditions :
Pendant les vacances de Pâques, un stage, organisé par Alain Griffe et assuré par Pascal Floch en faveur des enfants de l'école et des jeunes vacanciers, a réuni pendant 3 jours, 14 enfants ; un tournoi amical de doubles, dit "**Tournoi amical de printemps**", a eu lieu le 24 avril, au cours duquel 7 équipes se sont affrontées amicalement.
Cet été, du 8 au 17 juillet, juste au moment de l'arrivée du beau temps, a eu lieu le grand "**Tournoi d'été de Payrignac**" auquel ont participé une vingtaine de joueurs, sous la direction amicale de Patrick Routhieau ; ce sont de jeunes joueurs de Payrignac qui se sont mis en valeur, mais qu'ils fassent attention, la vieille garde n'a pas dit son dernier mot…
Pendant les **vacances de la Toussaint**, un nouveau **stage** est organisé en faveur des enfants, mais cette fois-ci sur 5 jours, **du 24 au 28 octobre**. En cas d'intempéries, un gymnase a été réservé à Gourdon. Et enfin, un **tournoi amical de doubles**, dit "Tournoi amical d'automne", aura lieu, si le temps le permet, le **30 octobre**.
D'une façon générale, cet été, les cours ont été bien occupés au cours des matinées et des soirées, tant par les Payrignacois que par les vacanciers, comme l'illustre la photo ci-dessus !

François Prêcheur

Des nouvelles du stade

Nous voilà de retour depuis septembre sur les stades lotois afin de défendre hardiment les couleurs de notre charmante commune. Bien que la trêve entre la fin de saison et les premiers entrainements aient été de courte durée, le club ne s'est pas endormi pour autant. En effet, lors de la précédente édition, j'avais évoqué quelques bouleversements à venir dans l'organisation de nos structures, ce qui s'est concrétisé dans les faits au cours de l'assemblée générale de fin de saison dernière, en parfaite harmonie entre dirigeants et joueurs. Tout d'abord en tant qu'ancien président, je voudrais signifier à tous les acteurs du club, malgré les difficultés rencontrées au cours de ces trois années de fonction, tout le plaisir et la joie que j'ai eu à diriger, encadrer et accompagner tous ces jeunes avec qui j'ai pu partager amitié et affection. Merci aussi à tous les dirigeants collaborateurs dont j'ai pu apprécier le dévouement, surtout en des périodes particulièrement difficiles.
Après cette parenthèse personnelle, je veux saluer l'arrivée parmi nous de **deux <u>nouveaux entraineurs</u>, à savoir M. Bernard DANNE et M. Jean-Paul CAUBET** dont le retour m'est particulièrement agréable vu ses compétences, son humanisme et ses liens affectueux qu'il avait développés au sein de notre club pendant quinze ans.

Le **<u>nouveau bureau</u>** se décompose donc ainsi:
<u>Président</u>: BRAS Thierry; <u>Vice-présidents</u>: GAYDOU Francis, BRAS Julien; <u>Secrétaire</u>: CASTAND Michel
<u>Trésorier</u>: ANDRES Frédéric; <u>Dirigeants</u>: GRINFAN Myriam, GRINFAN Mélanie, MONTET Joanne, ZACHARY Céline, GUEGAN Noémie, PEULET Jacques, SANJUAN Jean-Luc, VIELCASTEL Thierry, GAUSSINEL Jacques, REIS MARCELINO Ricardo, BERARD Fabien, GRINFAN Jérôme, Reynal Jean-Luc, BELONIE Christian, DELPECH Thierry, DUFILOS Jean-Jacques.
Nous pouvons aussi nous réjouir du retour de **REYNAL Aurélien**, enfant du pays, dont son expérience et sa gentillesse sont appréciées de tous, et de l'arrivée de **nouvelles recrues** :
GARRIGUE Anthonin, de Labastide-Murat
APGES Jérôme, de Saint-Julien-de-Lampon
ALVES Nuna
Aucun départ n'étant à déplorer, nous pouvons cependant regretter l'arrêt (que nous espérons temporaire) de notre ami **José PATATAS**, dont les performances sportives nous feront certainement défaut. Nous espérons vivement son retour après un temps de repos et de réflexion.

Cela dit, le championnat 2016/2017 a repris ses droits et nous pouvons nous féliciter des résultats déjà acquis puisque l'équipe fanion se classe déjà en tête de sa poule et l'équipe réserve 4ème de son groupe. Mais le chemin reste encore long jusqu'à l'aboutissement final, donc bon vent à tous et surtout sérieux et persévérance. Malheureusement pour cette saison, nous devons déplorer le ***refus de nos amis de Bouriane pour une entente jeunes***, ce qui nous pénalisera au niveau financier et peut-être sportif en fin de saison. La motivation de leur choix relève de leur droit mais sur le plan éthique sportive cela me parait un peu sectaire (appréciation personnelle bien entendu).
Pour finir, des nouvelles de notre ami **Michel GUIHO**, expatrié provisoirement sur un continent voisin pour raison professionnelle : il va très bien !

Jacky Gaussinel

Dénomination des rues et voies : bientôt les plaques !

L'amélioration des services rendus aux citoyens de la commune de Payrignac reste une de nos priorités. Aussi une action de dénomination et de numérotation des maisons est programmée pour l'ensemble de la commune. Une réunion publique a eu lieu le 26 mai. Une carte tenant compte des diverses remarques, mentionnant le nom des voies, approuvée par le conseil municipal du 22 juillet 20016 a été établie. Vous la trouver ci-jointe dans ce bulletin.
L'approvisionnement des plaques et des numéros est en cours. Après l'implantation des panneaux de dénomination des voies, un courrier vous sera envoyé vous informant de votre nouvelle adresse.

Patrick Routhieau

Association Renaissance

Le dimanche 28 août à 17h, un concert a été proposé en l'église Saint-Agapit, concert réunissant 19 choristes venant de Roubaix, **le chœur « Interlied »** (photo ci-contre). Des œuvres de Mozart, Beethoven, Schubert ont été interprétées devant un public dont on peut regretter qu'il n'est pas été plus important. En effet, la qualité musicale de cette chorale, qui se déplace bénévolement pour aider les associations, était au rendez-vous. Un pot de l'amitié a ensuite réuni l'ensemble des choristes et du public, les « gens du Nord » interprétant quelques chants dans la bonne humeur qui leur est connue.

Alain Griffe

Les Gais Lurons

Le club des aînés ruraux ***les Gais Lurons de Payrignac*** a fait sa rentrée d'été après la période estivale où rechercher de la fraîcheur était la priorité absolue. Le lundi 5 septembre s'est tenu le premier bureau du deuxième semestre 2016 qui a permis dans un premier temps de faire le point et de préparer les prochaines manifestations à venir. Le programme de fin d'année va donc se poursuivre selon l'ordre prévu.

- La reprise des jeux (belote, scrabble, domino) tous les mercredis après-midi de 14h à 17h.
- L'atelier de couture (***de fil en aiguille***) le jeudi tous les 15 jours aux mêmes horaires dans la petite salle des associations. Les dames aux doigts de fée ont retrouvé avec joie les enfants de l'école dans le cadre du périscolaire.

À noter également pour les amateurs de pétanque que le terrain situé au-dessus de l'école est à la disposition de tous y compris des Gais Lurons. Un ***concours de belote le vendredi 14 octobre***, un ***loto le vendredi 18 novembre***, coorganisé avec les parents d'élèves ; la ***Mique le samedi 5 novembre*** et le ***repas de fin d'année le dimanche 11 décembre***. Je rappelle aux adhérents de s'inscrire au moins 8 jours avant la date du repas pour laisser le traiteur se préparer. À l'heure où paraitra cet article aura eu lieu le repas du 25 septembre ainsi que le ***rassemblement départemental de Génération Mouvement Famar du Lot au mas de Sabhot*** le 28 septembre, haut lieu du tourisme lotois où une trentaine de Gais Lurons auront participé à cette manifestation conviviale. Rejoignez le club des Gais Lurons de Payrignac, il n'est pas forcément nécessaire d'être retraité ; on peut y adhérer depuis sa majorité jusqu'à 97 ans, les plus âgés aiment le soutien, la présence des plus jeunes, on appelle cela la solidarité du bénévolat ; alors n'hésitez-pas, devenez généreux, vous verrez prendre de la bouteille comme on dit n'est pas du tout contagieux même au contact des anciens. On compte sur vous, le meilleur accueil vous sera réservé !

Christian Chavaroche

Comité des Fêtes des Vitarelles : Quel plaisir !

Nous avons, encore une fois, eu le plaisir de partager un magnifique moment de convivialité grâce à vous tous lors de notre soirée Paëlla animé par DJ Seyne. Comme toujours vous étiez à notre rendez-vous estival, qui se déroule dans un esprit festif et joyeux. Nous tenons à vous remercier de votre présence et surtout de votre bonne humeur qui est l'essence même de notre fête. Les membres du comité remercie également, les élus locaux, ainsi que M. Le Maire, qui nous ont fait l'honneur de nous rejoindre, et qui, au quotidien nous offrent leur soutien pour que la fête aux Vitarelles perdure. Et encore et toujours, un grand MERCI aux Vitarelloises et Vitarellois, sans qui rien ne serait possible, grâce à leurs soutiens, et leurs souhaits de faire que notre « lieu dit » soit et reste un endroit de retrouvailles amicales. Nous vous donnons rendez vous l'an prochain, et comptons sur votre présence pour continuer notre si belle aventure.

Le Comité des Fêtes des Vitarelles

Société de Chasse de Payrignac

Nous vous proposons le **samedi 17 décembre** une **belote.** Venez nombreux pour ce rendez-vous festif d'entrée dans l'hiver. Merci !

Jérôme Maleville

Ordures ménagères

Comme tout le reste de l'année, il nous faut être vigilant sur ce qui est déposé dans les conteneurs, de tri notamment. Au mois d'août, le SYMICTOM (Syndicat qui gère nos ordures et recyclables) nous rapporte que le **taux de refus est passé de 20% à 41%** ! Dans les bacs, il s'est trouvé des gravats, du ciment, des vêtements, des ordures ménagères... J'ai personnellement trouvé du pain jeté dans des sacs transparents... je me demande bien en quoi les personnes qui ont jeté ce pain pensent qu'il va être recyclé !!!
Comprenez bien que c'est ce taux de refus qui détermine le prix du tonnage d'ordures, donc la taxe que nous payons tous. Ce travail de vigilance doit en conséquence être l'affaire de tous, afin que cette taxe soit la moins chère possible.
Merci à vous tous par avance de veiller au bon respect des consignes de tri. Cela nous concerne tous.

Anne-Marie Angaut-Caumont

Cimetière

Les travaux de rénovation du cimetière prennent fin. Les allées de la partie ancienne ont été aplanies et goudronnées. Le terrassement de l'extension est terminé après quelques nuisances il est vrai. Nous sommes bien conscients que l'été n'a pas été forcément très silencieux pour le voisinage et nous vous prions d'être compréhensif car les travaux étaient d'une ampleur rarement vue à Payrignac. Le calvaire a été déplacé et repeint, afin d'être remis en valeur. Viendront cet automne les aménagements paysagers du jardin du souvenir pour peaufiner ce lieu de recueillement si précieux. Nous mettons également en place de nouveaux emplacements pour les poubelles du cimetière (terre, fleurs artificielles, pots).

Voirie communale - Place de l'église

Lors des travaux d'automne de la voirie, outre les portions de route qui ont été refaites selon le programme prévu, une couche de renouvellement a été appliquée sur la place de l'église. Le revêtement commençait en effet à montrer des signes de fatigue. À noter également, les peintures routières (stop, cédez-le-passage, piste cyclable, ...) ont été rénovées également comme tous les ans au mois de septembre pour assurer la sécurité de tous les usagers.

Repas des voisins à Roquedeval : on fête les 10 ans !

Le samedi 3 septembre, le hameau de Roquedeval était en effervescence. Les habitants se retrouvaient cette année chez Nadine et Jean Louis pour partager le repas des voisins. Cette sympathique fête avait un caractère particulier puisque c'était son dixième anniversaire.
Une belle journée entre ami(e)s et voisins, jeunes et moins jeunes (de 11 à 83 ans), l'occasion aussi de retrouver quelques vacanciers encore au pays et de faire plus ample connaissance avec une nouvelle famille installée récemment dans le hameau. Vivement l'année prochaine !!!

Bernadette Marye

<u>Restaurant</u> :
La Marcillande, au bord de l'étang, ouvert tous les jours.
Réservation :
Tél : 05.65.41.69.01

<u>Kinésithérapeute</u> :
M. Carl SOENEN
Le Moulinou, n°2
Tél : 05.65.37.44.61

<u>Les taxis de la Bouriane</u> :
Transports médicalisés et privés sont à votre disposition, jour et nuit.
Tél : 05.65.41.17.57

<u>Institut de beauté Simy</u>
Ouvert tous les jours sauf mercredi et dimanche, de 9h à 18h.
Le Moulinou, n°9
Tél : 05.65.37.32.75

Nos joies… Nos peines

Décès :
GAYDOU Yvonce, le 26 juin 2016
MAGNE Jacques, le 8 août 2016
ROTGER Marie, le 23 août 2016
LALE Yvette, le 2 octobre 2016
MAGNE Ginette, le 4 octobre 2016
GRANGIE Rolande, le 5 octobre 2016

Mariage : CROIZET Florian et SILVA Désita, le 16 juillet 2016

L'écho payrignacois: directeur: Chavaroche Christian/ rédactrice en chef: Chiotti Valérie/ rédaction: Landes Frédéric/